COMUNICADO

EL EQUIPO TÉCNICO NACIONAL DEL SERUMS informa lo siguiente a los Coordinadores Regionales del SERUMS:

1. Nuestras autoridades de salud han visto por conveniente llevar a cabo un tercer proceso SERUMS 2024-III, en las siguientes tres semanas, a fin de otorgar una oportunidad más, para que los profesionales que no se inscribieron o no adjudicaron plaza SERUMS en el Proceso 2024-II lo hagan en esta oportunidad, en comunión con el cierre de brechas de profesionales de la salud y las necesidades de salud de la población.
2. El Proceso SERUMS 2024-III solo ofertará plazas SERUMS equivalentes.
3. Podrán inscribirse solo los profesionales de la salud que dieron la evaluación para el SERUMS el 01 de setiembre de 2024. En esta oportunidad ya no pueden inscribirse profesionales con su examen nacional de la carrera (ENAM, ENAE, ENAO, etc.)
4. Inicio del SERUMS 2024-III será el 18 de noviembre de 2024 y culminará el 30 de setiembre de 2025.
5. Se solicita a los Coordinadores Regionales del SERUMS evalúen las plazas equivalentes por profesión que no han sido adjudicadas en el Proceso SERUMS 2024-II, a fin que también tengan la oportunidad de mejorar su oferta de plazas. Esto quiere decir que ustedes pueden agregar plazas SERUMS equivalentes a la oferta que se publicará el próximo miércoles 23 de octubre de 2024. Ejemplo: La Libertad, Piura y Puno que adjudicaron la totalidad de plazas SERUMS equivalentes en medicina pueden ofertar más plazas.
6. También se les comunica que, el ***SEGURO CONTRA ACCIDENTES PERSONALES*** de todos los profesionales que adjudiquen las plazas SERUMS equivalentes en el Proceso 2024-III, serán cubiertos por el MINSA.
7. Ustedes tiene la oportunidad de mandarnos el listado de plazas que consideren incrementar en este proceso 2024-III hasta el martes 22 de octubre de 2024 a las 12 m. al correo de Nathalie Mayorga y/o el Ing. Antonio Flores.

Gráfico 1

CRONOGRAMA EXTERNO DEL PROCESO SERUMS DE ADJUDICACIÓN DE PLAZAS EQUIVALENTES 2024-III

Comité Central del SERUMS, 22 de octubre de 2024

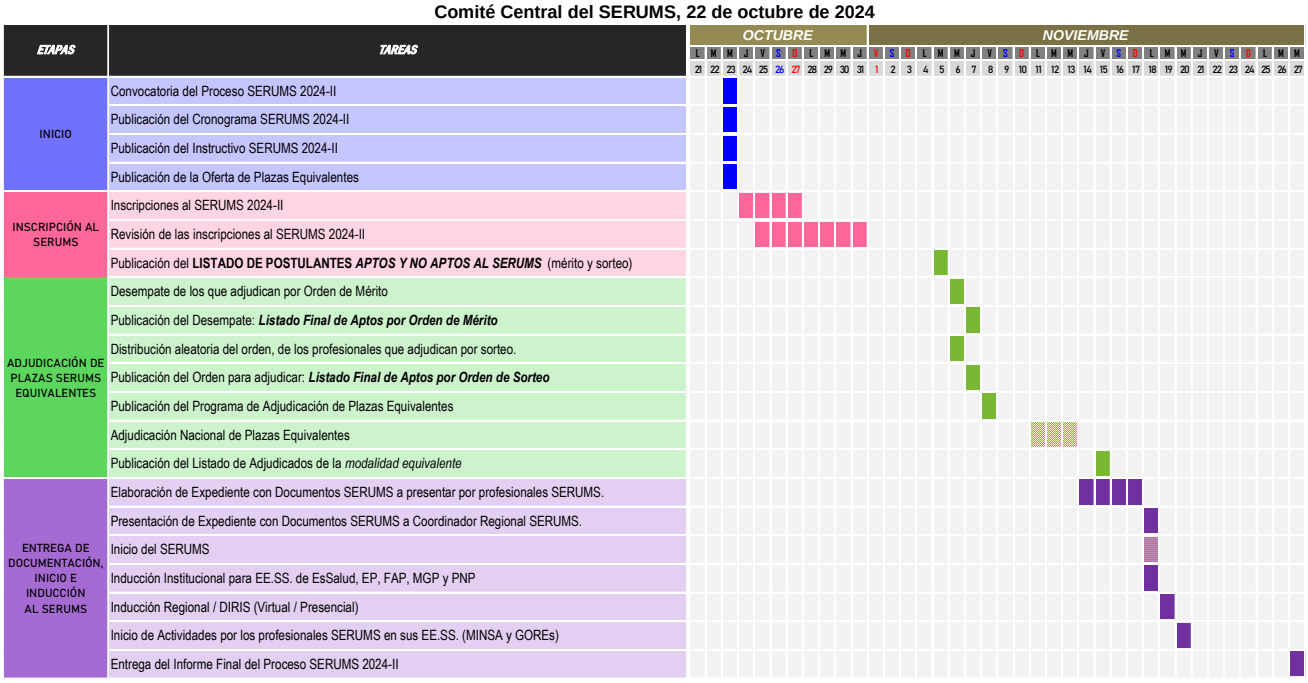

Lima, 18/10/2024

Equipo Técnico Nacional del SERUMS.